



# PROVINCIA DI ANCONA

## Settore III – AREA VIABILITA' Gestione e Sviluppo

Via Strada di Passo Varano, 19/a – 60131 ANCONA –  
Tel. 071 5894 284 Fax 071 5894 612

**Somma  
Urgenza**

Oggetto: **Lavori di somma urgenza sulle Strade Provinciali a seguito degli eccezionali eventi meteorologici verificatisi a partire dal giorno 18 settembre 2024 – pulizia e messa in sicurezza delle Strade Provinciali - RO di Ancona**

Rif. **VERBALE DI SOMMA URGENZA del 30/09/2024 – Prot. n. 35489 del 03/10/2024 - Ditta: CAMILLETTI ANDREA**

Comune del R.O. di Ancona.

Data Red.: NOV 2024

1° Agg.

2° Agg.

**RELAZIONE, LOCALIZZAZIONE  
E DOCUMENTAZIONE  
FOTOGRAFICA**

**A**

IL PROGETTISTA e D.L.

**Geom. Stefano Belardinelli**

IL RESPONSABILE UNICO DEL PROCEDIMENTO

**Dott. Ing. Monica Ulissi**

## RELAZIONE

A seguito di gravi e imprevisti eventi calamitosi nei territori della Provincia di Ancona verificatisi nella giornata del 18 settembre 2024, sono stati compromessi gravemente la sicurezza e la percorribilità di alcuni tratti del reticolo stradale provinciale.

I danni maggiormente ricevuti riguardano, frane sia a monte che a valle che hanno occluso in parte o totalmente la sede stradale, gli attraversamenti stradali, le fognature di raccolta delle acque bianche, le banchine e fossi di scolo.

Tra le strade maggiormente colpite ci sono:

- S.P. 01 "del Conero" dal km 1+000 al km 15+400;
- S.P. 3 "della Val Musone" dal km 3+100 al km 23+700;
- S.P. 3/5 "Variante Acquaviva" dal km 0+000 al km 0+890;
- S.P. 10 Camerano-Loreto" dal km 0+000 al km 10+200;
- S.P. 23 "degli Svarchi" dal km 0+000 al km 2+700

oggetto della presente relazione.

Pertanto, i lavori di somma urgenza riguardano principalmente la rimozione della terra e delle piante dalla sede stradale ed il rifacimento di attraversamenti danneggiati o completamente otturati, la pulizia di banchine e fossi.

I lavori da eseguire sono stati affidati alla Ditta CAMILLETTI ANDREA, sede legale Via Mirano Vittoria, n. 13 – 60022 Castelfidardo (AN) – (P.IVA 01394810426 e C.F.: [REDACTED]) come da verbale di attestazione somma urgenza del 30/09/2024 protocollato in data 03/10/2024 al n. 35489.

Per la realizzazione delle opere si è provveduto ad eseguire il computo metrico di spesa, allegato alla presente, dell'importo di € 48.145,31, al quale è stato applicato il ribasso concordato con il Verbale di somma Urgenza, sopra indicato, del -20%, per un totale iva compresa di € 47.760,16 come da Quadro Economico allegato alla presente perizia.

# LOCALIZZAZIONE INTERVENTO

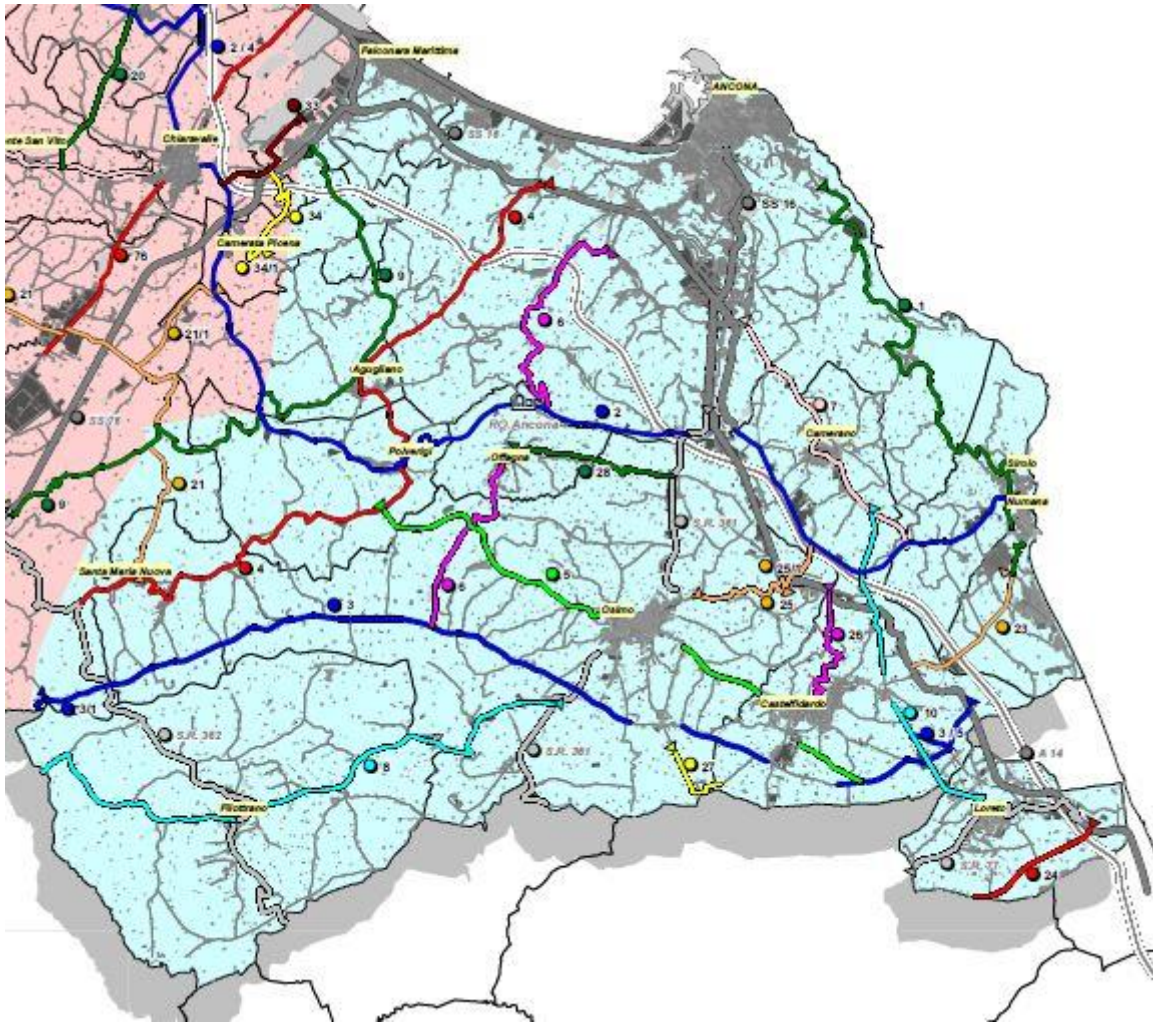

Elenco delle strade ed estensione chilometrica

N.	Denominazione	Lungh. Km	N.	Denominazione	Lungh. Km
1	del Conero	18,340	22	di "Frassasi"	3,997
2	Sirolo - Senigallia	54,261	23	degli Svarchi	4,355
2/1	Braccio "Marina"	2,613	24	Bellaface	3,805
2/4	Braccio "Gabella"	1,140	25	di Osimo Stazione	4,644
3	della Val Musone	25,153	25/1	Braccio "Iato Ancona"	0,260
3/1	Braccio "Codardo"	0,485	26	di Castel/Idardo	4,321
3/5	Variante "Acquasanta"	0,980	27	Incagliato	2,196
4	dal Vallone	24,685	28	di Montegallo	4,935
5	Osimana	11,420	31	Castellaro - Marzocca	4,594
6	Ancona - Montescuro - Offagna	14,200	33	di Castelferretti	3,470
7	Cameranense	8,590	34	di Camerata Picena	3,560
8	di Filitrano	16,973	34/1	Braccio "Piane di Camerata"	1,920
9	Castelferretti - Montecarotto	58,184	35	di S. Paolo	10,896
9/1	Braccio "Pianello - Valesina"	2,153	35/2	Braccio "S. Vittore"	0,826
10	Camerano - Loreto	9,192	36	Monteberberio - Montecarotto	8,491
11	di Castelli	44,222	36/1	Variante 06	0,710
11/3	Braccio "Ex Cuprense"	5,265	38	di Montemurello	7,042
12	Corinaldese	33,532	40	di Castelplanio	15,064
13	di Morro	17,690	41	Belvedere Ostrense - Brugnetto	4,959
13/1	Braccio "S. Marcello"	2,735	42	Ostra - Corinaldo	6,705
14	Senigallia - Albacina	83,353	43	di Barbara	6,754
14/1	Braccio "Nidastore"	5,379	44	di Castigliani	8,885
14/2	Braccio "delle Stelle"	2,953	46	di Cerreto	6,383
14/3	Braccio "Doma"	8,485	47	di Montecuoco	13,089
15	di Genga	44,245	48	di Cabeanari e Montelago	25,886
16	di Sassoferrato	38,769	76	della Val d'Esina	32,541
16/2	Braccio "del Termine"	1,300	360/1	Arceveise Var. Pianello Brugnetto	4,510
17	dell'Acquasanta	29,592	502	di Cingoli	1,770
18	Jesi - Monterado	33,713			
19	della Val Cesano	12,428			
20	di Montemarciano	8,500			
21	della Barchetta	15,500			
21/1	Braccio "della Chiusa"	3,511			
				TOTALE	836,968

## DOCUMENTAZIONE FOTOGRAFICA

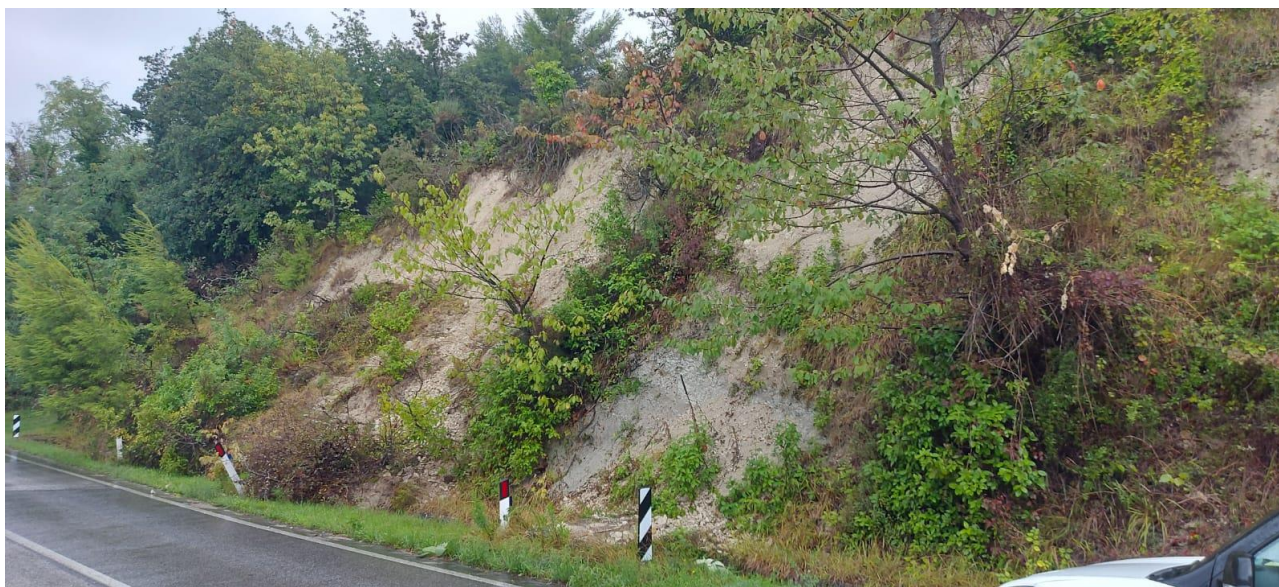







# PROVINCIA DI ANCONA

## Settore III - Area Viabilità Gestione e Sviluppo

pag. 1

### COMPUTO METRICO

**OGGETTO:** LAVORI DI RIPRISTINO FRANE, PULIZIA BANCHINE, ATTRAVERSAMENTI E FOSSI DI SCOLO, RIPROFILATURA SCARPATE RELATIVE A DIVERSE STRADE PROVINCIALI.  
CUP:H37H24002000001

**COMMITTENTE:** PROVINCIA DI ANCONA

Ancona, 11/11/2024

**IL TECNICO**  
Geom. Stefano Belardinelli

Num.Ord. TARIFFA	DESIGNAZIONE DEI LAVORI	DIMENSIONI				Quantità	IMPORTI	
		par.ug.	lung.	larg.	H/peso		unitario	TOTALE
	<b>RIPORTO</b>							
	<b>LAVORI A MISURA</b>							
	<b>S.P. n. 1 "Del Conero" dal km 01+000 al km 15+400 (Cat 1)</b>							
1 / 21 28.03.006.00 1	Escavatore cingolato con attrezzatura frontale o rovescia; compreso consumi, carburanti, lubrificanti, normale manutenzione ed assicurazioni R.C.; escluse riparazioni e relative ore di fermo a carico del noleggiatore; è inoltre escluso il personale alla guida che sarà valutato a parte con il prezzo dell'operaio specializzato Massa in assetto operativo di 13000 kg pulizia cunetta, canalette e fosso, riprofilatura scarpate *(par.ug.=3*8) pulizia cunetta, canalette e fosso, riprofilatura scarpate	24,00				24,00   7,50	44,56	1'403,64
	<b>SOMMANO h</b>					<u>31,50</u>		
2 / 22 28.01.003.01 1	Autocarro con cassone ribaltabile. Sono compresi consumi, carburanti, lubrificanti, normale manutenzione e assicurazioni R.C.; escluse riparazioni e relative ore di fermo a carico del noleggiatore; è inoltre escluso il personale alla guida che sarà valutato a parte con il prezzo orario dell'operaio specializzato Autocarro a quattro assi 8x4 con cassone ribaltabile con massa totale a terra di 32000 kg e portata utile 22000 kg pulizia cunetta, canalette e fosso, riprofilatura scarpate *(par.ug.=3*8) pulizia cunetta, canalette e fosso, riprofilatura scarpate	24,00				24,00   4,00	77,76	2'177,28
	<b>SOMMANO h</b>					<u>28,00</u>		
3 / 23 28.04.001.00 2	Operaio specializzato Vedi voce n° 21 [h 31.50] Vedi voce n° 22 [h 28.00]					31,50 28,00		
	<b>SOMMANO h</b>					<u>59,50</u>	37,84	2'251,48
4 / 24 28.04.001.00 3	Operaio qualificato Vedi voce n° 21 [h 31.50] Vedi voce n° 22 [h 28.00]	2,00 2,00				63,00 56,00		
	<b>SOMMANO h</b>					<u>119,00</u>	35,21	4'189,99
	Parziale S.P. n. 1 "Del Conero" dal km 01+000 al km 15+400 (Cat 1) euro							10'022,39
	----- ----- ----- ----- ----- ----- ----- ----- ----- ----- ----- ----- ----- ----- ----- -----							
	<b>A RIPORTARE</b>							10'022,39



Num.Ord. TARIFFA	DESIGNAZIONE DEI LAVORI	DIMENSIONI				Quantità	IMPORTI	
		par.ug.	lung.	larg.	H/peso		unitario	TOTALE
	RIPORTO							10'022,39
	<b>S.P. n. 3 "della Val Musone" dal km 03+100 al km 23+700 (Cat 3)</b>							
5 / 37 28.03.006.00 1	Escavatore cingolato con attrezzatura frontale o rovescia; compreso consumi, carburanti, lubrificanti, normale manutenzione ed assicurazioni R.C.; escluse riparazioni e relative ore di fermo a carico del noleggiatore; è inoltre escluso il personale alla guida che sarà valutato a parte con il prezzo dell'operaio specializzato Massa in assetto operativo di 13000 kg pulizia cunetta, canalette e fosso, riprofilatura scarpate pulizia cunetta, canalette e fosso, riprofilatura scarpate					8,00 6,50		
	SOMMANO h					14,50	44,56	646,12
6 / 38 28.01.003.01 1	Autocarro con cassone ribaltabile. Sono compresi consumi, carburanti, lubrificanti, normale manutenzione e assicurazioni R.C.; escluse riparazioni e relative ore di fermo a carico del noleggiatore; è inoltre escluso il personale alla guida che sarà valutato a parte con il prezzo orario dell'operaio specializzato Autocarro a quattro assi 8x4 con cassone ribaltabile con massa totale a terra di 32000 kg e portata utile 22000 kg pulizia cunetta, canalette e fosso, riprofilatura scarpate pulizia cunetta, canalette e fosso, riprofilatura scarpate					8,00 6,00		
	SOMMANO h					14,00	77,76	1'088,64
7 / 39 28.04.001.00 2	Operaio specializzato Vedi voce n° 37 [h 14.50] Vedi voce n° 38 [h 14.00]					14,50 14,00		
	SOMMANO h					28,50	37,84	1'078,44
8 / 40 28.04.001.00 3	Operaio qualificato Vedi voce n° 37 [h 14.50] Vedi voce n° 38 [h 14.00]	2,00 2,00				29,00 28,00		
	SOMMANO h					57,00	35,21	2'006,97
	Parziale S.P. n. 3 "della Val Musone" dal km 03+100 al km 23+700 (Cat 3) euro -----							4'820,17
	A RIPORTARE							14'842,56

Num.Ord. TARIFFA	DESIGNAZIONE DEI LAVORI	DIMENSIONI				Quantità	IMPORTE	
		par.ug.	lung.	larg.	H/peso		unitario	TOTALE
	RIPORTO							14'842,56
9 / 29 28.03.006.00 1	<b>S.P. n. 3/5 Variante "Acquaviva" dal km 00+000 al km 00+890 (Cat 4)</b>  Escavatore cingolato con attrezzatura frontale o rovescia; compreso consumi, carburanti, lubrificanti, normale manutenzione ed assicurazioni R.C.; escluse riparazioni e relative ore di fermo a carico del noleggiatore; è inoltre escluso il personale alla guida che sarà valutato a parte con il prezzo dell'operaio specializzato Massa in assetto operativo di 13000 kg pulizia cunetta, canalette e fosso, riprofilatura scarpate pulizia cunetta, canalette e fosso, riprofilatura scarpate					8,00 7,50		
	SOMMANO h					15,50	44,56	690,68
10 / 30 28.01.003.01 1	Autocarro con cassone ribaltabile. Sono compresi consumi, carburanti, lubrificanti, normale manutenzione e assicurazioni R.C.; escluse riparazioni e relative ore di fermo a carico del noleggiatore; è inoltre escluso il personale alla guida che sarà valutato a parte con il prezzo orario dell'operaio specializzato Autocarro a quattro assi 8x4 con cassone ribaltabile con massa totale a terra di 32000 kg e portata utile 22000 kg pulizia cunetta, canalette e fosso, riprofilatura scarpate pulizia cunetta, canalette e fosso, riprofilatura scarpate					8,00 6,00		
	SOMMANO h					14,00	77,76	1'088,64
11 / 31 28.04.001.00 2	Operaio specializzato Vedi voce n° 29 [h 15.50] Vedi voce n° 30 [h 14.00]					15,50 14,00		
	SOMMANO h					29,50	37,84	1'116,28
12 / 32 28.04.001.00 3	Operaio qualificato Vedi voce n° 29 [h 15.50] Vedi voce n° 30 [h 14.00]	2,00				31,00 28,00		
	SOMMANO h	2,00				59,00	35,21	2'077,39
	Parziale S.P. n. 3/5 Variante "Acquaviva" dal km 00+000 al km 00+890 (Cat 4) euro ----- ----- ----- ----- ----- ----- ----- ----- ----- ----- ----- ----- ----- ----- ----- ----- -----							4'972,99
	A RIPORTARE							19'815,55

Num.Ord. TARIFFA	DESIGNAZIONE DEI LAVORI	DIMENSIONI				Quantità	IMPORTI	
		par.ug.	lung.	larg.	H/peso		unitario	TOTALE
	<b>RIPORTO</b>							19'815,55
	<b>S.P. n. 10 "Camerano - Loreto" dal km 00+000 al km 10+20 (Cat 10)</b>							
13 / 33 28.03.006.00 1	Escavatore cingolato con attrezzatura frontale o rovescia; compreso consumi, carburanti, lubrificanti, normale manutenzione ed assicurazioni R.C.; escluse riparazioni e relative ore di fermo a carico del noleggiatore; è inoltre escluso il personale alla guida che sarà valutato a parte con il prezzo dell'operaio specializzato Massa in assetto operativo di 13000 kg pulizia cunetta, canalette e fosso, riprofilatura scarpate *(par.ug.=5*8,00)	40,00				40,00		
	<b>SOMMANO h</b>					40,00	44,56	1'782,40
14 / 34 28.01.003.01 1	Autocarro con cassone ribaltabile. Sono compresi consumi, carburanti, lubrificanti, normale manutenzione e assicurazioni R.C.; escluse riparazioni e relative ore di fermo a carico del noleggiatore; è inoltre escluso il personale alla guida che sarà valutato a parte con il prezzo orario dell'operaio specializzato Autocarro a quattro assi 8x4 con cassone ribaltabile con massa totale a terra di 32000 kg e portata utile 22000 kg pulizia cunetta, canalette e fosso, riprofilatura scarpate *(par.ug.=4*8,00) pulizia cunetta, canalette e fosso, riprofilatura scarpate	32,00				32,00		
	<b>SOMMANO h</b>					6,50		
						38,50	77,76	2'993,76
15 / 35 28.04.001.00 2	Operaio specializzato Vedi voce n° 33 [h 40.00] Vedi voce n° 34 [h 38.50]					40,00 38,50		
	<b>SOMMANO h</b>					78,50	37,84	2'970,44
16 / 36 28.04.001.00 3	Operaio qualificato Vedi voce n° 33 [h 40.00] Vedi voce n° 34 [h 38.50]	2,00 2,00				80,00 77,00		
	<b>SOMMANO h</b>					157,00	35,21	5'527,97
	Parziale S.P. n. 10 "Camerano - Loreto" dal km 00+000 al km 10+20 (Cat 10) euro -----							13'274,57
	<b>A RIPORTARE</b>							33'090,12

Num.Ord. TARIFFA	DESIGNAZIONE DEI LAVORI	DIMENSIONI				Quantità	IMPORTI	
		par.ug.	lung.	larg.	H/peso		unitario	TOTALE
	<b>RI PORTO</b>							33'090,12
	<b>S.P. n. 23 "degli Svarchi" dal km 00+000 al km 02+700 (Cat 11)</b>							
17 / 25 28.03.006.00 1	Escavatore cingolato con attrezzatura frontale o rovescia; compreso consumi, carburanti, lubrificanti, normale manutenzione ed assicurazioni R.C.; escluse riparazioni e relative ore di fermo a carico del noleggiatore; è inoltre escluso il personale alla guida che sarà valutato a parte con il prezzo dell'operaio specializzato Massa in assetto operativo di 13000 kg pulizia cunetta, canalette e fosso, riprofilatura scarpate *(par.ug.=6*8,00)	48,00				48,00		
	SOMMANO h					48,00	44,56	2'138,88
18 / 26 28.01.003.01 1	Autocarro con cassone ribaltabile. Sono compresi consumi, carburanti, lubrificanti, normale manutenzione e assicurazioni R.C.; escluse riparazioni e relative ore di fermo a carico del noleggiatore; è inoltre escluso il personale alla guida che sarà valutato a parte con il prezzo orario dell'operaio specializzato Autocarro a quattro assi 8x4 con cassone ribaltabile con massa totale a terra di 32000 kg e portata utile 22000 kg pulizia cunetta, canalette e fosso, riprofilatura scarpate *(par.ug.=5*8,00) pulizia cunetta, canalette e fosso, riprofilatura scarpate	40,00				40,00 1,50		
	SOMMANO h					41,50	77,76	3'227,04
19 / 27 28.04.001.00 2	Operaio specializzato Vedi voce n° 25 [h 48.00] Vedi voce n° 26 [h 41.50]					48,00 41,50		
	SOMMANO h					89,50	37,84	3'386,68
20 / 28 28.04.001.00 3	Operaio qualificato Vedi voce n° 25 [h 48.00] Vedi voce n° 26 [h 41.50]	2,00 2,00				96,00 83,00		
	SOMMANO h					179,00	35,21	6'302,59
	Parziale S.P. n. 23 "degli Svarchi" dal km 00+000 al km 02+700 (Cat 11) euro							15'055,19
	<b>Parziale LAVORI A MISURA euro</b>							48'145,31
	<b>TOTALE euro</b>							48'145,31
	----- ----- ----- ----- ----- ----- ----- ----- ----- ----- ----- ----- ----- ----- -----							
	<b>A RI PORTARE</b>							



