



# PROVINCIA DI **ANCONA**

## Settore III – AREA VIABILITA' Gestione e Sviluppo

Via Strada di Passo Varano, 19/a – 60131 ANCONA –  
Tel. 071 5894 284 Fax 071 5894 612

**Somma  
Urgenza**

Oggetto: **Lavori di somma urgenza sulle Strade Provinciali a seguito degli eccezionali eventi meteorologici verificatisi a partire dal giorno 18 settembre 2024 – pulizia e messa in sicurezza delle Strade Provinciali - RO di Jesi**

Rif. **VERBALE DI SOMMA URGENZA del 30/09/2024 – Prot. n. 35494 del 03/10/2024 - Ditta: CB89 di Cristian Brega**

Comuni del R.O. di Jesi.

Data Red.: NOV 2024

1° Agg.

2° Agg.

**RELAZIONE, QUADRO  
ECONOMICO, LOCALIZZAZIONE  
E DOCUMENTAZIONE  
FOTOGRAFICA**

**A**

IL PROGETTISTA e D.L.

**Geom. Matteo Pallotta**

IL RESPONSABILE UNICO DEL PROCEDIMENTO

**Dott. Ing. Monica Ulissi**

## RELAZIONE

In data 18 settembre 2024, sul territorio costiero e limitrofo interno dei comuni della Provincia di Ancona, si è abbattuto un evento atmosferico eccezionale che ha comportato gravi disagi alla popolazione creando diffusi dissesti idrogeologici quali frane di monte e di valle, allagamenti di intere porzioni di strade e quartieri cittadini.

Per il ripristino delle normali condizioni di sicurezza, si sono avviati interventi di somma urgenza ricorrendo a ditte specializzate, dotate di mezzi e attrezzatura adeguata all'esecuzione dei lavori necessari per i ripristini emergenziali.

Il Reparto Operativo di Jesi è stato interessato nelle zone dei Comuni di Agugliano, Jesi, Falconara e Montemarciano ove il dilavamento di vari appezzamenti di terreno posti a monte delle strade, hanno provocato l'intasamento delle cunette e degli attraversamenti stradali con fango e detriti.

I lavori relativi alla somma urgenza riguardano principalmente la rimozione della terra e delle piante dalla sede stradale ed il rifacimento di attraversamenti danneggiati o completamente otturati, la pulizia di banchine e fossi.

Nello specifico alla ditta CB89, sono stati affidati interventi, per i quali è stato redatto il computo metrico estimativo allegato alla presente relazione, elaborato sulla base di una squadra impiegata per 8 ore giornaliere formata da piattaforma aerea, autocarro con gru e cassone ribaltabile, bobcat, miniescavatore, trattore dotato di trinciasiepi con relativi operatori e movieri.

Le strade oggetto di intervento sono:

- S.P. n. 2 "Sirolo-Senigallia" dal km 26+300 al km 30+100 e dal km 36+000 al km 38+300
- S.P. n. 2 /4 "braccio Gabella" dal km 0+500 al km 0+790
- S.P. n. 20 "di Montemarciano" dal km 2+500 al km 3+000 e dal km 4+500 al km 5+500
- S.P. n. 21/1 "braccio della Chiusa" dal km 0+000 al km 3+511
- S.P. n. 33 "di Castelferretti" dal km 2+500 al km 3+963

Il totale previsto per tali operazioni ammonta ad €. 40.653,76 utilizzando il prezzario Regione Marche anno 2024 ed applicando uno sconto del 20% come concordato con verbale prot. 35492 sottoscritto il 03/10/2024 per una risultante di € 32.523,01 a cui vanno aggiunte le spese tecniche 2% oltre iva 22% nei termini di legge.

## QUADRO ECONOMICO

Importo esecuzione delle lavorazioni compresi oneri per l'attuazione del piano di sicurezza	<b>45.931,66</b>
Ribasso da Verbale – 20%	- 9.186,33
Importo netto contrattuale	<b>36.745,33</b>
<b>Somme a disposizione</b>	
Spese tecniche	729,51
IVA 22%	8.083,97
<i>Totale</i>	<i>8.813,48</i>
<b>TOTALE INTERVENTO</b>	<b>45.558,81</b>

## LOCALIZZAZIONE INTERVENTO

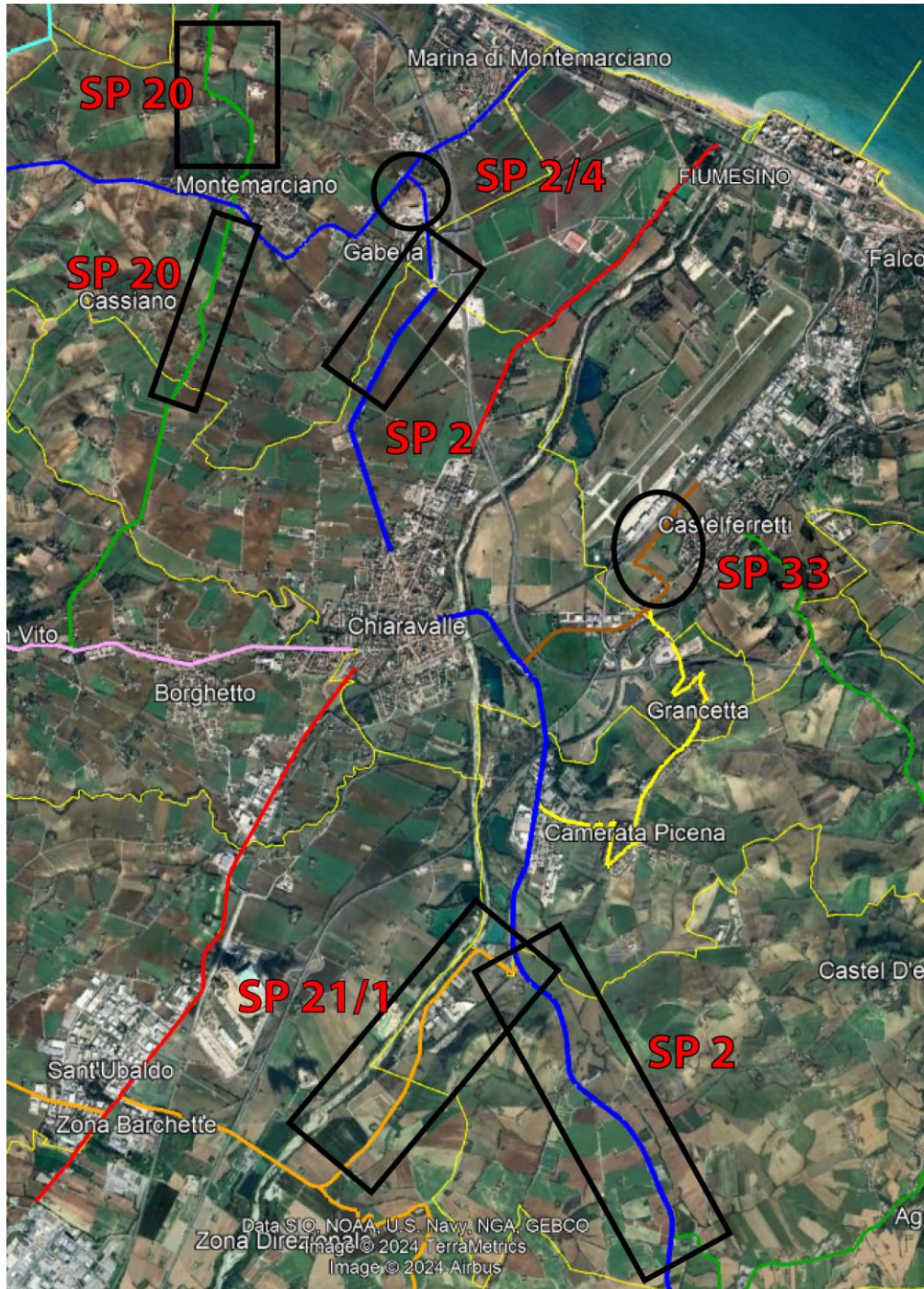



## DOCUMENTAZIONE FOTOGRAFICA





