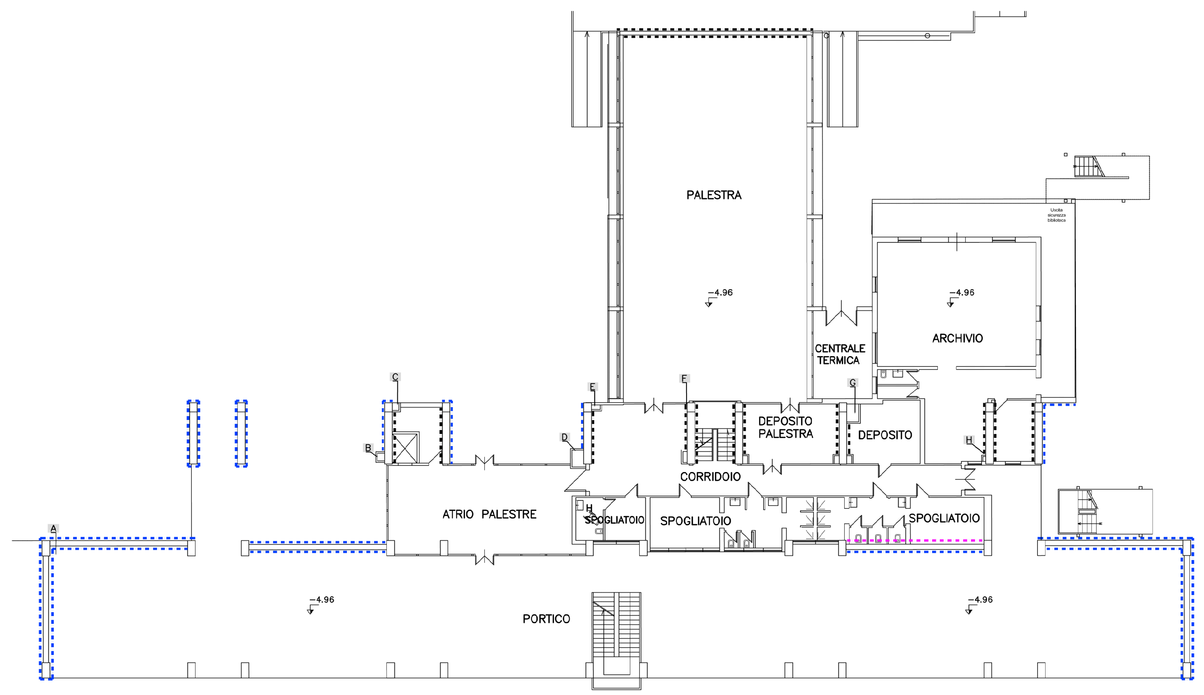

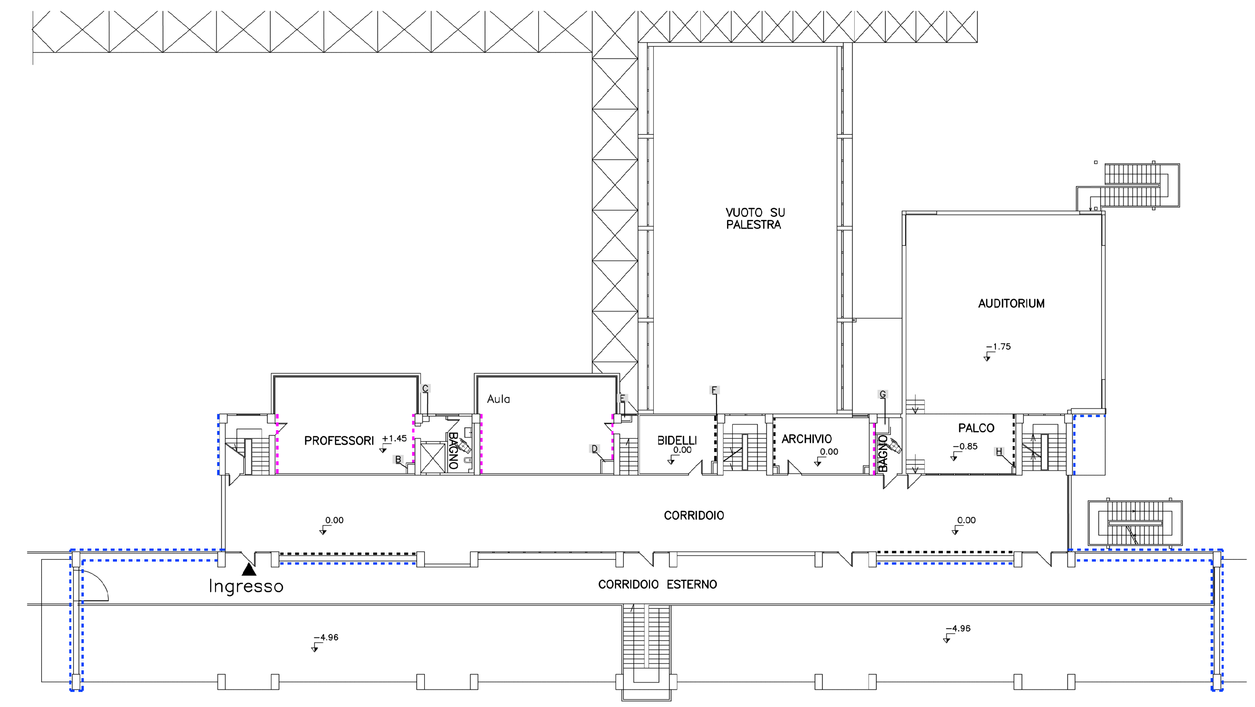

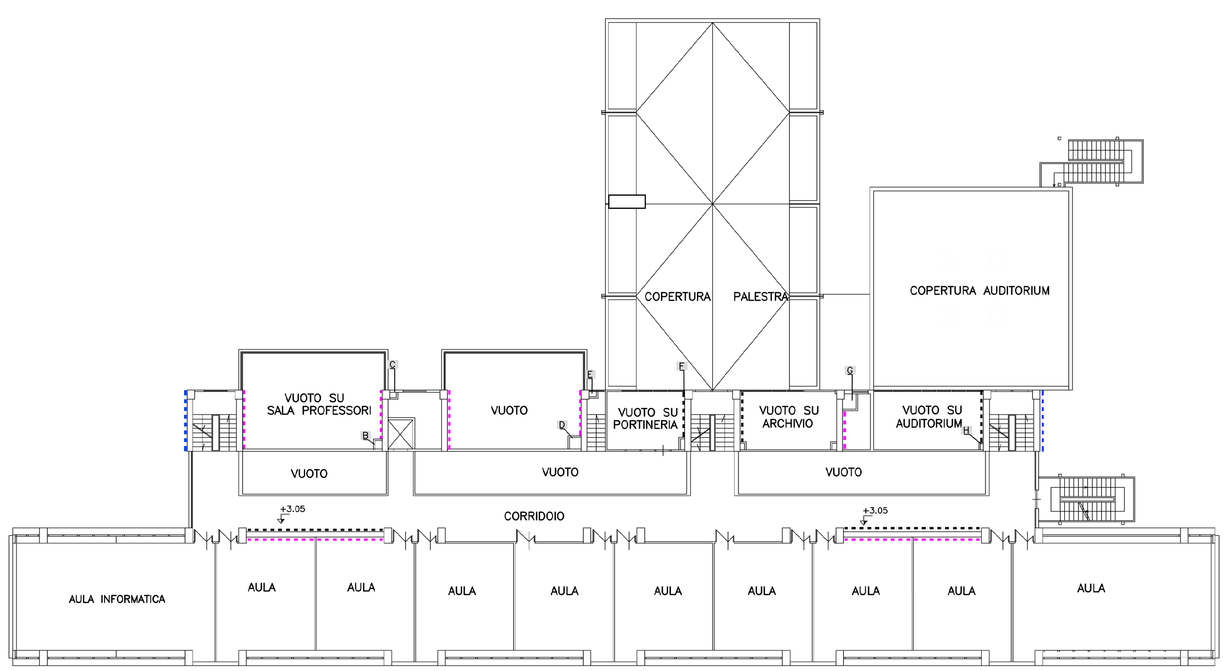

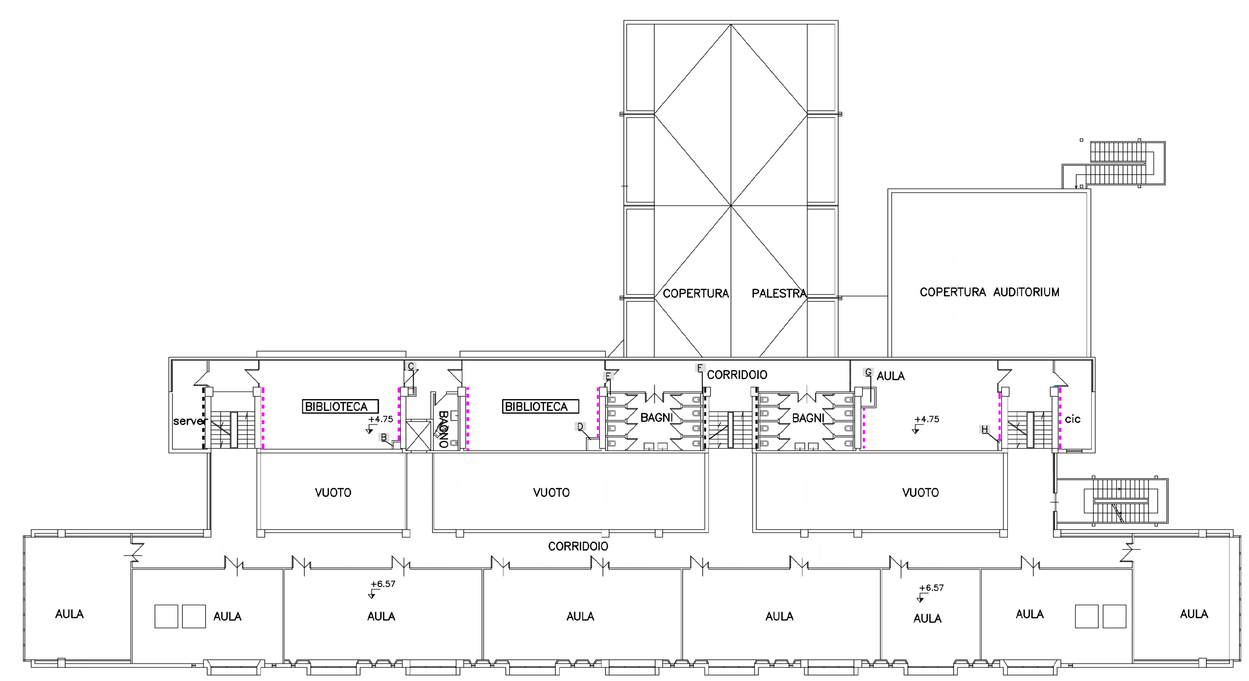

LEGENDA:

- SUPERFICIE SETTO IN C.A. CON TRATTAMENTO ANTICARBONATAZIONE (V.E.P. 04.10.013)
- SUPERFICIE SETTO IN C.A. INTONACATO E TINTEGGIATO (V.E.P. 06.01.007.001 – 12.01.004.001)
- SUPERFICIE SETTO IN C.A. TINTEGGIATO (V.E.P. 12.01.004.001)

Provincia di Ancona

SETTORE III
AREA GESTIONE EDILIZIA SCOLASTICA ED ISTITUZIONALE
Via di Passo Varano n. 19/A - 60131 ANCONA

Comune di JESI

Oggetto:

Liceo Scientifico "L. Da Vinci" di Jesi - LAVORI DI ADEGUAMENTO STATICO E SISMICO

Finanziato dall'Unione europea - NextGenerationEU
MISSIONE 4: ISTRUZIONE E RICERCA
Componente 1 - Potenziamento dell'offerta dei servizi di istruzione: dagli asili nido alle università
Investimento 3.3: Piano di messa in sicurezza e riqualificazione dell'edilizia scolastica

PROGETTO ESECUTIVO -MODIFICA CONTRATTUALE 02

Oggetto elaborato:

PARTICOLARI FINITURE: TRATTAMENTI SUPERFICIALI SETTI IN C.A.

Tav. 24V2

Data: Maggio 2024
Aggiornamento: -

Progettazione:
UFFICIO TECNICO PROVINCIA DI ANCONA
Ing. Riccardo CERASA - Funzionario Provincia di Ancona

IL RESPONSABILE DEL PROCEDIMENTO
Ing. Alessandra VALLASCIANI - Tel. 071.580.4072 - e-mail: a.vallascian@provincia.ancona.it

Finanziato dall'Unione europea
NextGenerationEU

A0