

NUMERO IDENTIFICATIVO MONTANTE	DENOMINAZIONE CIRCUITO	NUMERO DI TUBAZIONI E DIAMETRO	LUNGHEZZA MONTANTE [m]
01	Circuito riscaldamento 1	2x DN32	10,20
02	Circuito riscaldamento 1	2x DN25	10,20
03	Circuito riscaldamento 1	2x DN25	10,20
04	Circuito riscaldamento 1	2x DN25	10,20
05	Circuito riscaldamento 1	2x DN32	10,20
06	Circuito riscaldamento 1	2x DN32	10,20
07	Circuito riscaldamento 1	2x DN32	10,20
19	Circuito riscaldamento 2	2x DN25	6,00
20	Circuito riscaldamento 2	2x DN25	6,00
21	Circuito riscaldamento 2	2x DN25	6,00
22	Circuito riscaldamento 2	2x DN25	6,00
23	Circuito riscaldamento 2	2x DN25	6,00
29	Circuito ACS	1x DN25	10,20
24	Rete Idrica	1x DN25	10,20
25	Rete Idrica	1x DN25	10,20
31	Rete Idrica	1x DN25	10,20

NUMERO IDENTIFICATIVO DORSALE	DENOMINAZIONE CIRCUITO	PIANO	NUMERO DI TUBAZIONI E DIAMETRO	LUNGHEZZA DORSALE [m]
01	Circuito riscaldamento 1	P00	2x DN100	9,00
02	Circuito riscaldamento 1	P00	2x DN32	12,00
03	Circuito riscaldamento 1	P00	2x DN100	5,50
04	Circuito riscaldamento 1	P00	2x DN65	16,00
05	Circuito riscaldamento 1	P00	2x DN50	23,00
06	Circuito riscaldamento 1	P00	2x DN50	16,00
07	Circuito riscaldamento 1	P00	2x DN65	43,00
08	Circuito riscaldamento 1	P00	2x DN40	9,00
09	Circuito riscaldamento 1	P02	2x DN25	4,00
10	Circuito riscaldamento 1	P02	2x DN25	4,00
11	Circuito riscaldamento 1	P03	2x DN32	1,00
12	Circuito riscaldamento 1	P03	2x DN25	1,00
13	Circuito riscaldamento 1	P03	2x DN25	1,00
14	Circuito riscaldamento 1	P03	2x DN25	1,00
15	Circuito riscaldamento 1	P03	2x DN32	1,00
16	Circuito riscaldamento 1	P03	2x DN32	1,00
17	Circuito riscaldamento 1	P03	2x DN32	1,00
18	Circuito riscaldamento 2	P00	2x DN40	9,00
19	Circuito riscaldamento 2	P00	2x DN40	16,00
20	Circuito riscaldamento 2	P00	2x DN32	23,00
21	Circuito riscaldamento 2	P01	2x DN25	1,00
22	Circuito riscaldamento 2	P01	2x DN25	1,00
23	Circuito riscaldamento 2	P01	2x DN25	1,00
24	Circuito riscaldamento 2	P01	2x DN25	2,00
25	Circuito riscaldamento 2	P01	2x DN25	1,00
26	Circuito riscaldamento 2	P01	2x DN25	1,00
27	Circuito ACS	P00	1x DN32	12,00
28	Circuito ACS	P00	1x DN32	18,00
29	Circuito ACS	P00	1x DN25	13,00
30	Circuito ACS	P00	1x DN25	18,00
31	Circuito ACS	P01	1x DN20	1,00
32	Circuito ACS	P03	1x DN20	1,00
33	Rete Idrica	P00	2x DN50	2,00
34	Rete Idrica	P00	1x DN50	4,00
35	Rete Idrica	P00	1x DN50	4,50
36	Rete Idrica	P00	1x DN50	16,00
37	Rete Idrica	P00	1x DN32	13,00
38	Rete Idrica	P00	1x DN40	16,00
39	Rete Idrica	P00	1x DN40	10,50
40	Rete Idrica	P00	1x DN40	20,00
41	Rete Idrica	P01	1x DN20	1,00
42	Rete Idrica	P03	1x DN20	1,00
43	Rete Idrica	P03	1x DN25	1,00
44	Rete Idrica	P03	1x DN25	1,00

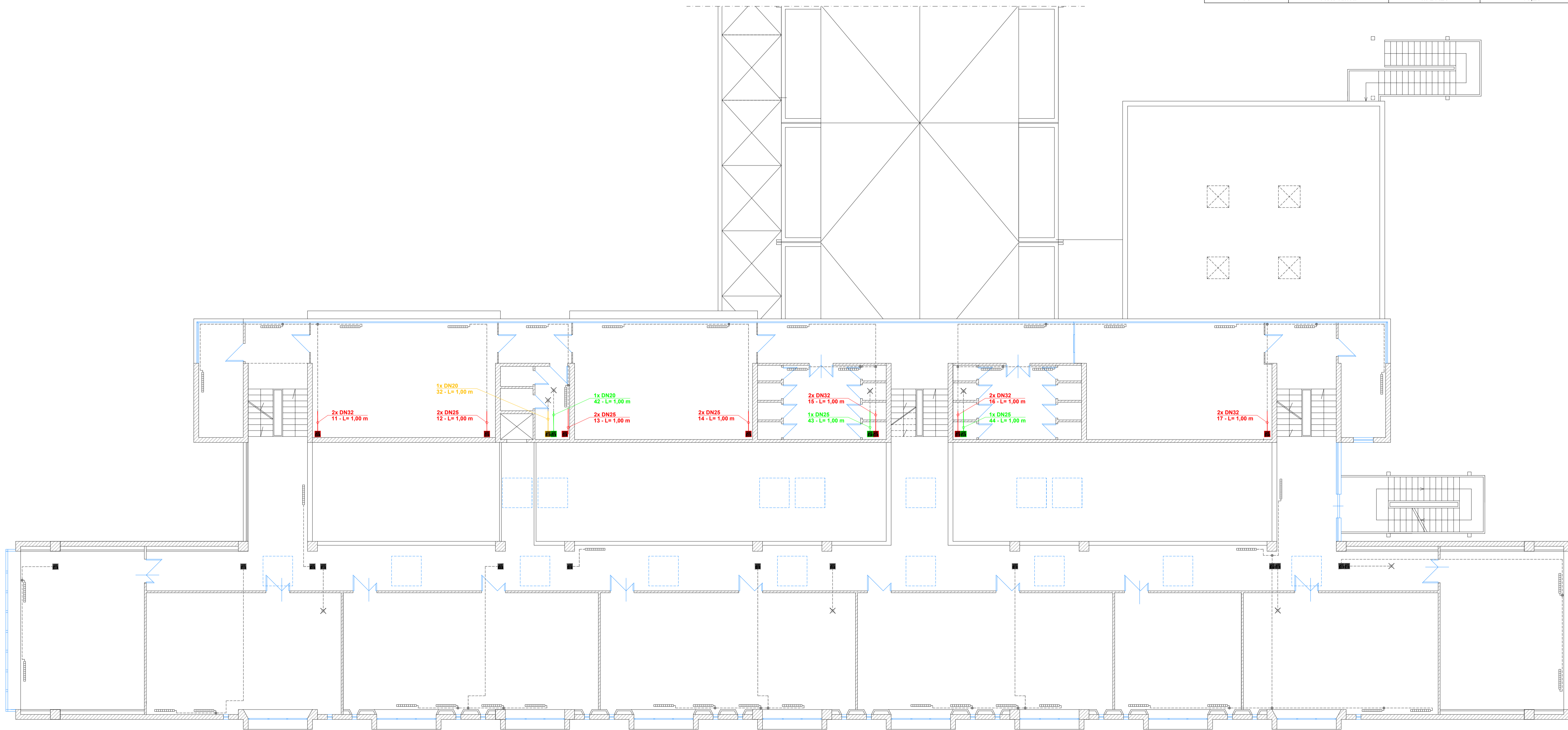

PROVINCIA DI ANCONA
Strada di Passo Varano, 19/a - 60131 ANCONA (AN)



EDIFICIO
Viale Verdi, 23 - 60035 - Jesi (AN)
Liceo scientifico "L. Da Vinci" - Scuola

DESCRIZIONE INTERVENTO
SOSTITUZIONE DELLE TUBAZIONE PER LA DISTRIBUZIONE DEI FLUIDI

DESCRIZIONE TAVOLA
PLANIMETRIA PIANO TERZO
CIRCUITI IDENTIFICATI (dorsali orizzontali e montanti verticali):
- Circuito di riscaldamento 1 e 2
- Circuito Acqua Calda Sanitaria
- Circuito Rete Idrica



TAVOLA N°
1.03

PROGETTO
SCALA 1:100
DATA 03/2024
DIS.
FILE

LE INFORMAZIONI CONTENUTE NEL PRESENTE DOCUMENTO SONO DI NATURA RISERVATA E DI ESCLUSIVA PROPRIETA' DELLA PROIEZIONE. E' ESPRESSO DIVIETO AL DESTINATARIO DEL PRESENTE DOCUMENTO...
2. DI FORNIRE, PULSARE, DIVULGARE, ASSIMILARE O METTERE IN QUALSIASI ALTRIO MODO A DISPOSIZIONE DI TERZI INFORMAZIONI, O PARTE DELLE STESSA, AL SUOI DIPENDENTI, FATTA ECCEZIONE PER QUELLI CHE RISPUNDO...
E DESTINATARIO DEL PRESENTE DOCUMENTO. TUTTI I DIRITTI RISERVATI. TUTTE LE INFORMAZIONI PRESENTI IN QUESTO DOCUMENTO SONO DI NATURA RISERVATA E DI ESCLUSIVA PROPRIETA' DELLA PROIEZIONE. E' ESPRESSO DIVIETO AL DESTINATARIO DEL PRESENTE DOCUMENTO...
E DESTINATARIO DEL PRESENTE DOCUMENTO. TUTTI I DIRITTI RISERVATI. TUTTE LE INFORMAZIONI PRESENTI IN QUESTO DOCUMENTO SONO DI NATURA RISERVATA E DI ESCLUSIVA PROPRIETA' DELLA PROIEZIONE. E' ESPRESSO DIVIETO AL DESTINATARIO DEL PRESENTE DOCUMENTO...